ASX-Mitteilung
von eLodgement
12. Juli 2023

Spektakuläre Analyseergebnisse aus der zweiten von vier neuen Graphitentdeckungen bei Springdale

ECKDATEN

- Die Analyseergebnisse aus 44 von 47 Bohrungen im Umkehrspülverfahren (Reverse Circulation/RC) zur Erkundung der Neuentdeckung im Explorationsziel **Springdale Central**, das unmittelbar an die bereits definierten JORC-konformen Mineralressourcen im **Graphitprojekt Springdale** grenzt, liegen nun vor.

- Hier die besten Ergebnisse[1]:

  - **12 m mit 11,6 %** TGC ab 51 m Lochtiefe, einschließlich **3 m mit 25,6 %** TGC ab 53 m Lochtiefe (SGRC0141).
  - **8 m mit 11,4 %** TGC ab 57 m Lochtiefe, einschließlich **3 m mit 22,0 %** TGC ab 60 m Lochtiefe (SGRC0143).
  - **10 m mit 20,9 %** TGC ab 48 m Lochtiefe, einschließlich **7 m mit 23,9 %** TGC ab 49 m Lochtiefe (SGRC0162).
  - **13 m mit 12,5 %** TGC ab 61 m Lochtiefe, einschließlich **5 m mit 24,22 %** TGC ab 66 m Lochtiefe (SGRC0164).
  - **6 m mit 15,6 %** TGC ab 46 m Lochtiefe, einschließlich **3 m mit 24,8 %** TGC ab 47 m Lochtiefe (SGRC0170).
  - **12 m mit 22,6 %** TGC ab 59 m Lochtiefe, einschließlich **10 m mit 24,6 %** TGC ab 59 m Lochtiefe (SGRC0170).
  - **6 m mit 14,4 %** TGC ab 68 m Lochtiefe, einschließlich **3 m mit 19,8 %** TGC ab 69 m Lochtiefe (SGRC0180).
  - **18 m mit 12,2 %** TGC ab 81 m Lochtiefe, einschließlich **3 m mit 20,8 %** TGC ab 82 m Lochtiefe (SGRC0180).
  - **13 m mit 10,8 %** TGC ab 49 m Lochtiefe, einschließlich **3 m mit 25,8 %** TGC ab 52 m Lochtiefe (SGRC0186).
  - **11 m mit 14,0 %** TGC ab 69 m Lochtiefe, einschließlich **3 m mit 21,1 %** TGC ab 70 m Lochtiefe und **1 m mit 20,9 %** TGC ab 77 m Lochtiefe (SGRC0190).

- Es wurden ca. 3.700 Meter RC-Bohrungen bis zu einer durchschnittlichen Tiefe von etwa 84 Meter abgeteuft.

- Springdale Central war die zweite Entdeckung während der Bohrkampagne 2022-2023.

- Die Zone Springdale Central ist in allen Richtungen offen.

[1] *Alle Meterwerte wurden auf die nächstgelegene Meterzahl gerundet. Die Gesamtgraphitgehalte (TGC) in Prozent (%) wurden auf 1 Dezimalstelle gerundet.*

Es liegen nun weitere hochgradige Analyseergebnisse aus den Bohrungen vor, die International Graphite Limited (**ASX: IG6**) in der Neuentdeckung Springdale Central im unternehmenseigenen Graphitprojekt Springdale in Westaustralien absolviert hat.

Wie Managing Director und CEO Andrew Worland betonte, entwickelt sich Springdale zu einer bedeutenden Lagerstätte, die Australiens aufstrebende Batteriemetallbranche mit Rohstoffen versorgt.

„Es ist fantastisch, dass wir auf eine so bedeutende Neuentdeckung unmittelbar neben den bereits definierten Mineralressourcen bei Springdale gestoßen sind“, so Herr Worland.

„Die jüngsten Funde sind eine tolle Ergänzung zu den beeindruckenden Ergebnissen, die uns bereits aus Mason Bay, einer weiteren Neuentdeckung im Rahmen dieses Bohrprogramms unmittelbar östlich der bestehenden Mineralressourcen, vorliegen.

„Mehr als 10.000 m Bohrungen wurden alleine bei Central und Mason Bay absolviert – in einem Gebiet, das etwa halb so groß ist wie der Bereich mit den bereits definierten JORC-konformen Mineralressourcen bei Springdale. Sowohl bei Mason Bay als auch in anderen Bereichen der Springdale-Konzessionen finden sich noch weitere ausgedehnte Zonen mit zusätzlichen Explorationszielen, die noch nicht erkundet und somit für zukünftige Explorationsaktivitäten vorgemerkt wurden.

„Unser erfolgreiches Explorationsprogramm im vergangenen Jahr hat gezeigt, dass Springdale das Potenzial hat, eine Lagerstätte von essentieller Bedeutung für die gesamte Branche zu werden. Sie ist ein entscheidendes Bindeglied in unserer Strategie, den ersten Betrieb in Westaustralien aufzubauen, der die gesamte Lieferkette von der Förderung bis hin zur Vermarktung von Batterieanodengraphit abdeckt.“

Die Bohrlochdaten mit den Ergebnissen der Probenanalyse sind in der nachstehenden Tabelle 1 ersichtlich, wichtige Durchschneidungen in Tabelle 2. Die Querschnitte 3-5 zeigen die Graphitmineralisierung in den in Abbildung 2 dargestellten Zonen.

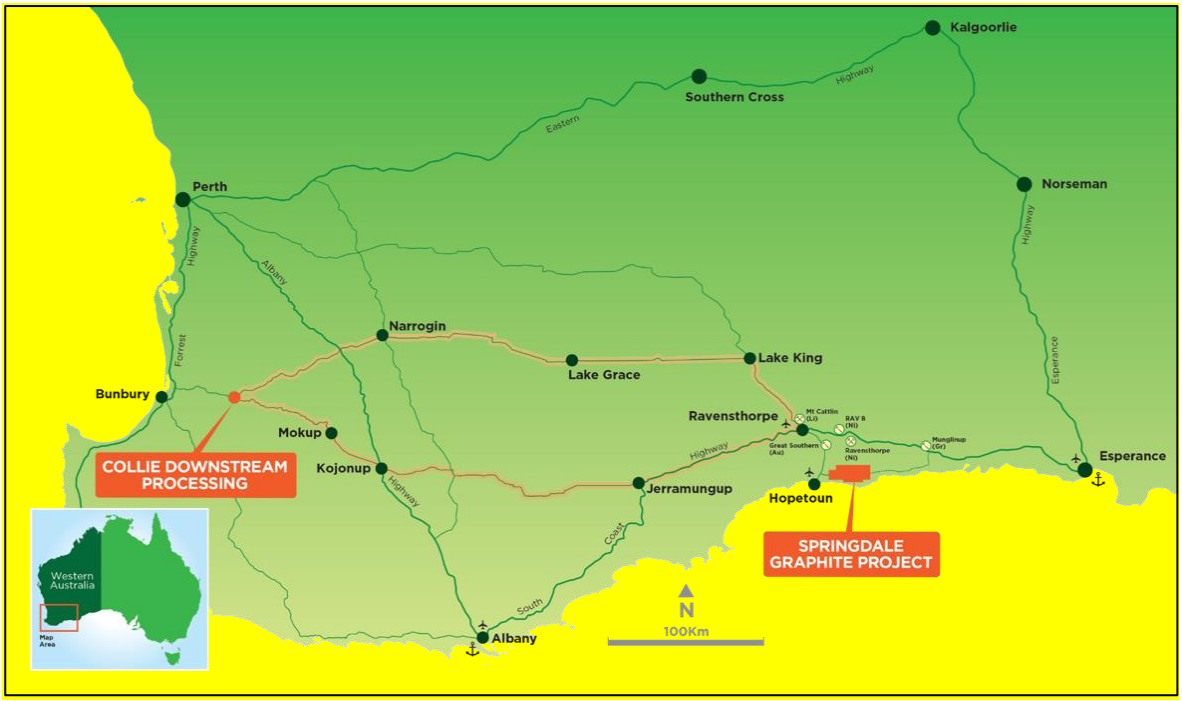

Abbildung 1: *Standort der Projekte von International Graphite*

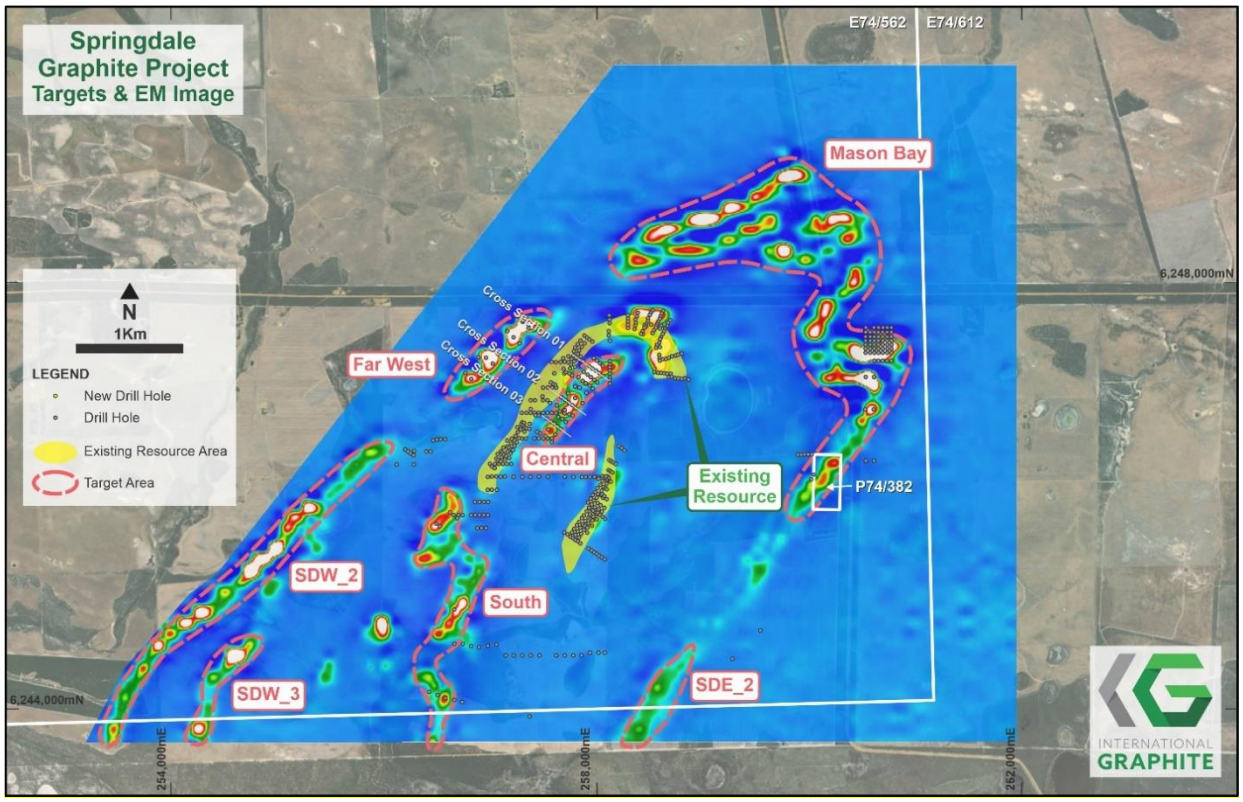

Abbildung 2: *Luftgestützte elektromagnetische Vermessung (AEM), die leitfähiges Material in Bezug auf Ressourcenbereiche und neue Ziele des Graphitprojekts Springdale zeigt*

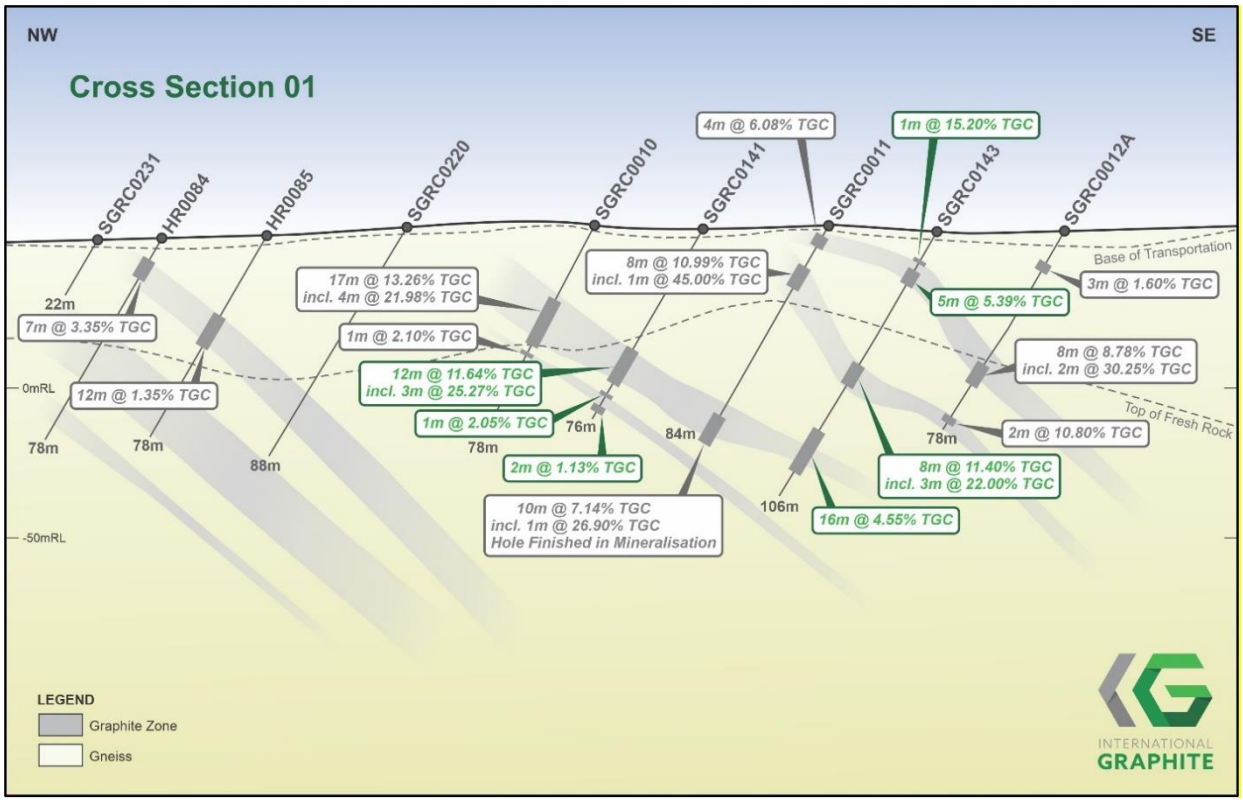

Abbildung 3: *Querschnitt 1 mit Darstellung der zahlreichen durchteuften Graphitzonen*

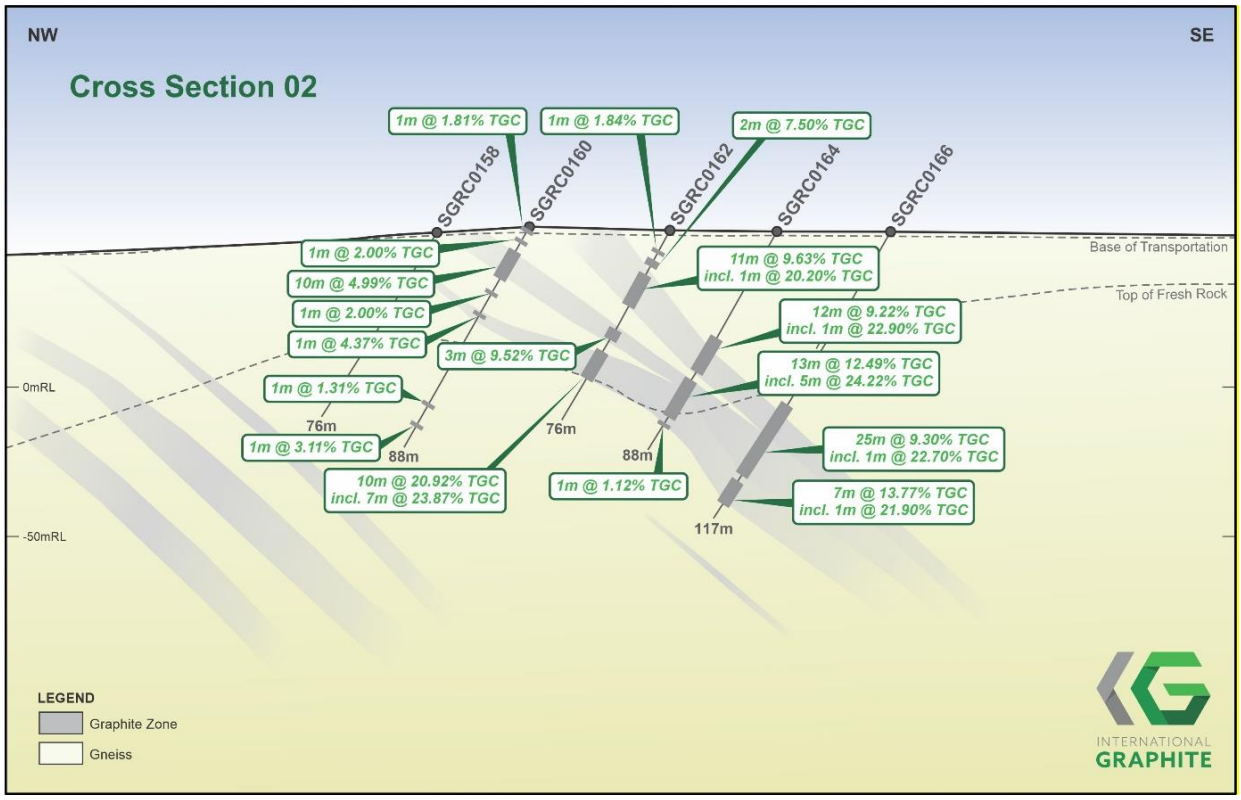

Abbildung 4: *Querschnitt 2 mit Darstellung der zahlreichen durchteuften Graphitzonen*

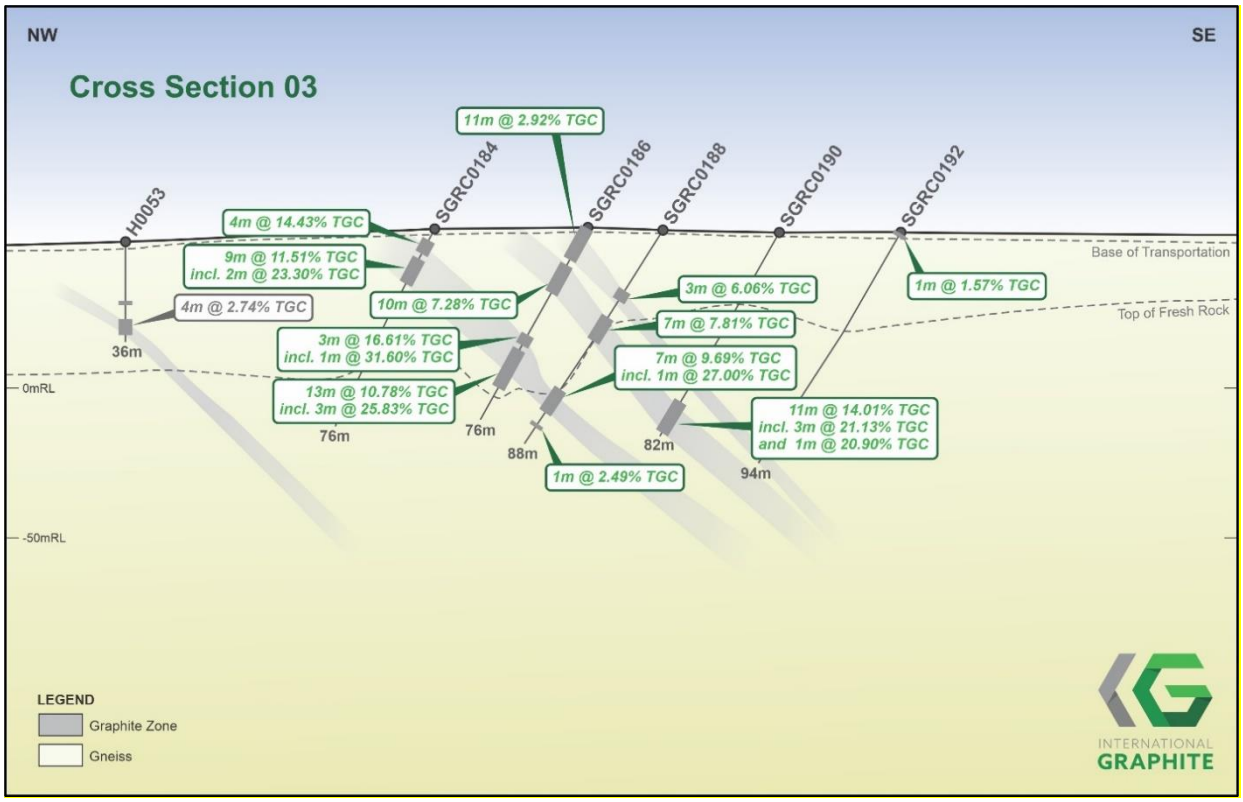

Abbildung 5: *Querschnitt 3 mit Darstellung der zahlreichen durchteuften Graphitzonen*

Tabelle 1: Bohrkragendaten für diese Pressemitteilung im Gebiet Central (GDA94 MGAz51)

Bohrloch-ID	Rechtswert	Hochwert	RL	Neigung	Azimut	EOH (m)	Typ	Standort
SGRC0133	257977	6247282	28	-60	305	76	RC	Central
SGRC0135	258009	6247260	28	-60	305	76	RC	Central
SGRC0137	258040	6247239	28	-60	305	76	RC	Central
SGRC0139	258074	6247215	27	-60	305	88	RC	Central
SGRC0141	257961	6247193	29	-60	305	76	RC	Central
SGRC0143	258027	6247148	28	-60	305	106	RC	Central
SGRC0145	257884	6247150	28	-60	305	76	RC	Central
SGRC0147	257917	6247129	28	-60	305	76	RC	Central
SGRC0149	257949	6247105	28	-60	305	94	RC	Central
SGRC0151	257983	6247083	27	-60	305	76	RC	Central
SGRC0153	258016	6247059	26	-60	305	100	RC	Central
SGRC0155	257836	6247104	28	-60	305	76	RC	Central
SGRC0157	257900	6247060	28	-60	305	82	RC	Central
SGRC0159	257956	6247012	27	-60	305	94	RC	Central
SGRC0160	257705	6246890	31	-60	305	88	RC	Central
SGRC0161	257776	6247049	28	-60	305	76	RC	Central
SGRC0162	257745	6246861	30	-60	305	76	RC	Central
SGRC0163	257804	6247017	28	-60	305	76	RC	Central
SGRC0164	257775	6246840	29	-60	305	88	RC	Central
SGRC0165	257842	6247004	29	-60	305	76	RC	Central
SGRC0166	257806	6246815	29	-60	305	117	RC	Central
SGRC0167	257868	6246970	29	-60	305	76	RC	Central
SGRC0168	257633	6246840	31	-60	305	76	RC	Central
SGRC0169	257908	6246958	28	-60	305	94	RC	Central
SGRC0170	257714	6246790	30	-60	305	82	RC	Central
SGRC0171	257764	6246943	30	-60	305	94	RC	Central
SGRC0172	257779	6246744	29	-60	305	94	RC	Central
SGRC0173	257831	6246893	29	-60	305	94	RC	Central
SGRC0174	257588	6246778	30	-60	305	76	RC	Central
SGRC0176	257618	6246752	30	-60	305	76	RC	Central
SGRC0178	257645	6246727	30	-60	305	82	RC	Central

Bohrloch-ID	Rechtswert	Hochwert	RL	Neigung	Azimut	EOH (m)	Typ	Standort
SGRC0180	257677	6246715	30	-60	305	106	RC	Central
SGRC0182	257716	6246686	29	-60	305	10	RC	Central
SGRC0184	257540	6246711	30	-60	305	76	RC	Central
SGRC0186	257584	6246682	30	-60	305	76	RC	Central
SGRC0188	257605	6246667	30	-60	305	88	RC	Central
SGRC0190	257638	6246643	29	-60	305	82	RC	Central
SGRC0192	257672	6246618	29	-60	305	94	RC	Central
SGRC0194	257511	6246644	30	-60	305	76	RC	Central
SGRC0196	257581	6246599	30	-60	305	76	RC	Central
SGRC0198	257454	6246591	29	-60	305	76	RC	Central
SGRC0200	257479	6246577	29	-60	305	76	RC	Central
SGRC0202	257522	6246545	29	-60	305	56	RC	Central
SGRC0204	257554	6246521	29	-60	305	94	RC	Central

Tabelle 2: Signifikante Graphitintervalle

Bohrloch-ID	Von (m)	Bis (m)	Abschnitt (m)	Durchschnittlicher Gehalt (%TGC)	Standort
SGRC0133	14	28	14	10,2	Central
SGRC0133 einschließlich	22	23	1	20,9	Central
SGRC0135	37	55	18	9,8	Central
SGRC0135 einschließlich	38	39	1	20,2	Central
SGRC0135 einschließlich	41	42	1	20,1	Central
SGRC0135 einschließlich	45	46	1	20,6	Central
SGRC0137	49	65	16	6,8	Central
SGRC0139	6	17	11	5,3	Central
SGRC0139	57	63	6	4,0	Central
SGRC0139	66	77	11	2,5	Central
SGRC0141	**51**	**63**	**12**	**11,6**	**Central**
SGRC0141 einschließlich	**53**	**56**	**3**	**25,3**	**Central**
SGRC0141	67	68	1	2,0	Central
SGRC0141	71	73	2	1,1	Central
SGRC0143	14	15	1	15,2	Central
SGRC0143	18	23	5	5,4	Central
SGRC0143	**57**	**65**	**8**	**11,4**	**Central**
SGRC0143 including	**60**	**63**	**3**	**22,0**	**Central**
SGRC0143	82	98	16	4,6	Central

Bohrloch-ID	Von (m)	Bis (m)	Abschnitt (m)	Durchschnittlicher Gehalt (%TGC)	Standort
SGRC0145	31	41	10	9,5	Central
SGRC0145 einschließlich	32	34	2	28,6	Central
SGRC0147	53	57	4	11,1	Central
SGRC0149	9	10	1	7,8	Central
SGRC0149	13	24	11	8,9	Central
SGRC0149	74	88	14	7,4	Central
SGRC0149 einschließlich	75	77	2	21,3	Central
SGRC0151	22	32	10	7,4	Central
SGRC0151 einschließlich	25	26	1	21,0	Central
SGRC0151	36	47	11	9,3	Central
SGRC0151 einschließlich	38	39	1	21,0	Central
SGRC0151	51	52	1	2,2	Central
SGRC0153	56	57	1	1,5	Central
SGRC0153	60	63	3	10,0	Central
SGRC0153	77	94	17	4,6	Central
SGRC0153 einschließlich	61	62	1	25,4	Central
SGRC0155	22	25	3	4,6	Central
SGRC0155	28	29	1	1,5	Central
SGRC0157	6	11	5	5,6	Central
SGRC0157	69	74	5	4,8	Central
SGRC0159	13	15	2	1,4	Central
SGRC0159	59	64	5	9,1	Central
SGRC0159 einschließlich	61	62	1	26,0	Central
SGRC0159	66	70	4	11,8	Central
SGRC0160	1	2	1	1,8	Central
SGRC0160	6	7	1	2,0	Central
SGRC0160	12	22	10	5,0	Central
SGRC0160	27	28	1	2,0	Central
SGRC0160	36	37	1	4,4	Central
SGRC0160	72	73	1	1,3	Central
SGRC0160	79	80	1	3,1	Central
SGRC0161	18	19	1	5,2	Central
SGRC0162	9	10	1	1,8	Central
SGRC0162	13	15	2	7,5	Central
SGRC0162	18	29	11	9,6	Central
SGRC0162 einschließlich	22	23	1	20,2	Central
SGRC0162	40	43	3	9,5	Central
SGRC0162	**48**	**58**	**10**	**20,9**	**Central**

Bohrloch-ID	Von (m)	Bis (m)	Abschnitt (m)	Durchschnittlicher Gehalt (%TGC)	Standort
SGRC0162 including	**49**	**56**	**7**	**23,9**	**Central**
SGRC0163	37	39	2	2,4	Central
SGRC0164	45	57	12	9,2	Central
SGRC0164 einschließlich	47	48	1	22,9	Central
SGRC0164	**61**	**74**	**13**	**12,5**	**Central**
SGRC0164 including	**66**	**71**	**5**	**24,2**	**Central**
SGRC0164	76	77	1	1,1	Central
SGRC0165	5	17	12	6,8	Central
SGRC0165	53	59	6	14,4	Central
SGRC0165 einschließlich	54	56	2	22,2	Central
SGRC0165	70	73	3	1,3	Central
SGRC0166	74	99	25	9,3	Central
SGRC0166 einschließlich	95	96	1	22,7	Central
SGRC0166	103	110	7	13,8	Central
SGRC0166 einschließlich	104	105	1	21,9	Central
SGRC0167	10	13	3	8,9	Central
SGRC0167	16	19	3	2,0	Central
SGRC0167	21	25	4	9,3	Central
SGRC0167	28	49	21	10,9	Central
SGRC0167 einschließlich	32	34	2	20,2	Central
SGRC0167 einschließlich	43	45	2	22,2	Central
SGRC0168	0	1	1	1,4	Central
SGRC0168	4	20	16	8,7	Central
SGRC0168	59	61	2	1,2	Central
SGRC0169	47	50	3	7,0	Central
SGRC0169	59	65	6	6,25	Central
SGRC0169 einschließlich	63	64	1	21,6	Central
SGRC0170	30	38	8	10,15	Central
SGRC0170	**46**	**52**	**6**	**15,6**	**Central**
SGRC0170 einschließlich	**47**	**50**	**3**	**24,8**	**Central**
SGRC0170	**59**	**71**	**12**	**22,6**	**Central**
SGRC0170 einschließlich	**59**	**69**	**10**	**24,6**	**Central**
SGRC0170	75	76	1	2,5	Central
SGRC0170	80	81	1	1,3	Central
SGRC0171	0	1	1	3,6	Central
SGRC0171	3	12	9	7,7	Central

Bohrloch-ID	Von (m)	Bis (m)	Abschnitt (m)	Durchschnittlicher Gehalt (%TGC)	Standort
SGRC0171	64	65	1	2,6	Central
SGRC0172	NSA				Central
SGRC0173	44	50	6	8,4	Central
SGRC0173	52	57	5	5,7	Central
SGRC0173	61	64	3	6,7	Central
SGRC0173	72	79	7	12,4	Central
SGRC0173 einschließlich	76	77	1	29,0	Central
SGRC0174	14	26	12	8,7	Central
SGRC0174 einschließlich	18	19	1	21,0	Central
SGRC0174	48	49	1	1,0	Central
SGRC0176	0	1	1	1,2	Central
SGRC0176	4	5	1	2,3	Central
SGRC0176	9	10	1	3,2	Central
SGRC0176	14	20	6	5,0	Central
SGRC0176	32	40	8	6,0	Central
SGRC0176 einschließlich	35	36	1	22,4	Central
SGRC0178	22	24	2	13,1	Central
SGRC0178 einschließlich	22	23	1	20,4	Central
SGRC0178	26	27	1	2,3	Central
SGRC0178	29	30	1	8,2	Central
SGRC0178	63	67	4	6,2	Central
SGRC0180	46	49	3	5,5	Central
SGRC0180	55	58	3	10,6	Central
SGRC0180 einschließlich	56	57	1	22,8	Central
SGRC0180	**68**	**74**	**6**	**14,4**	**Central**
SGRC0180 einschließlich	**69**	**72**	**3**	**19,8**	**Central**
SGRC0180	**81**	**99**	**18**	**12,2**	**Central**
SGRC0180 einschließlich	**82**	**85**	**3**	**20,8**	**Central**
SGRC0180 einschließlich	89	90	1	22,0	Central
SGRC0182	88	94	6	10,8	Central
SGRC0182 einschließlich	89	90	1	27,2	Central
SGRC0182 einschließlich	93	94	1	32,5	Central
SGRC0184	6	10	4	14,4	Central
SGRC0184	13	22	9	11,5	Central
SGRC0184 einschließlich	14	16	2	23,3	Central

Bohrloch-ID	Von (m)	Bis (m)	Abschnitt (m)	Durchschnittlicher Gehalt (%TGC)	Standort
SGRC0186	0	11	11	2,9	Central
SGRC0186	13	23	10	7,3	Central
SGRC0186	44	47	3	16,61	Central
SGRC0186 einschließlich	45	46	1	31,6	Central
SGRC0186	**49**	**62**	**13**	**10,8**	**Central**
SGRC0186 einschließlich	**52**	**55**	**3**	**25,8**	**Central**
SGRC0188	26	29	3	6,1	Central
SGRC0188	37	44	7	7,8	Central
SGRC0188	68	75	7	9,7	Central
SGRC0188 einschließlich	72	73	1	27,0	Central
SGRC0188	80	81	1	2,5	Central
SGRC0190	**69**	**80**	**11**	**14,0**	**Central**
SGRC0190 einschließlich	**70**	**73**	**3**	**21,1**	**Central**
SGRC0190 einschließlich	**77**	**78**	**1**	**20,9**	**Central**
SGRC0192	0	1	1	1,6	Central
SGRC0194	19	23	4	9,1	Central
SGRC0196	48	50	2	1,6	Central
SGRC0196	53	64	11	6,4	Central
SGRC0196 einschließlich	61	62	1	21,9	Central
SGRC0198	0	1	1	2,3	Central
SGRC0198	7	8	1	7,9	Central
SGRC0200	15	18	3	4,1	Central
SGRC0200	35	37	2	9,7	Central
SGRC0202	41	42	1	7,6	Central
SGRC0202	46	53	7	2,6	Central
SGRC0202	55	56	1	1,2	Central
SGRC0204	27	28	1	1,4	Central
SGRC0204	80	88	8	1,6	Central

Hinweis: Abschnittsmächtigkeiten verstehen sich im Bohrloch und sind mit einem internen Abfallwert von mindestens 1 Meter mit einem Cut-off-Gehalt von 1% TGC berechnet. Einschließlich Abschnittsmächtigkeiten, die sich im Bohrloch verstehen und mit einem internen Abfallwert von mindestens 1 Meter mit einem Cut-off-Gehalt von 20% TGC berechnet wurden.

Tabelle 3: Zusammenfassung der bestehenden Mineralressourcenschätzung des Graphitprojekts Springdale (JORC 2012)

Bereich	Tonnen (Mt)	Dichte (tm^3)	Graphit (TGC%)	Klassifizierung
Hochgradig	2,6	2,1	17,5	Vermutet
Niedriggradig	13,0	2,2	3,7	Vermutet

Bereich	Tonnen (Mt)	Dichte (tm^3)	Graphit (TGC%)	Klassifizierung
Gesamt	15,6	2,2	6,0	Vermutet

Diese Pressemitteilung wurde vom Board von International Graphite Limited zur Veröffentlichung freigegeben.

Andrew Worland
Managing Director & CEO

Erklärung der sachkundigen Personen

Die Informationen in dieser Mitteilung, die sich auf Explorationsziele, Explorationsergebnisse oder Mineralressourcen beziehen, basieren auf Informationen, die von Herrn Darren Sparks geprüft wurden. Herr Sparks ist der leitende Berater und Vollzeitmitarbeiter von OMNI GeoX Pty Ltd. Er ist Mitglied des Australischen Instituts für Geowissenschaftler ("AIG"). Herr Sparks verfügt über ausreichende Erfahrungen, die für die Art der Mineralisierung und die Art der Lagerstätte, um die es hier geht, sowie für die Tätigkeit, die er ausübt, relevant sind, um sich als kompetente Personen gemäß der Definition in der Ausgabe 2012 des „Australasian Code for Reporting of Exploration Results, Mineral Resources and Ore Reserves" (JORC-Code) zu qualifizieren. Herr Sparks erklärt sich mit der Veröffentlichung der Informationen in dieser Mitteilung in der Form und dem Zusammenhang, in dem sie erscheinen, einverstanden.

Die sachkundige Person bestätigt, dass ihr keine neuen Informationen oder Daten bekannt sind, die die in der ursprünglichen Veröffentlichung enthaltenen Informationen wesentlich beeinflussen, und dass im Falle von Schätzungen von Mineralressourcen alle wesentlichen Annahmen und technischen Parameter, die den Schätzungen in der entsprechenden Veröffentlichung zugrunde liegen, weiterhin gelten und sich nicht wesentlich geändert haben. Die Form und der Kontext, in dem die Ergebnisse der zuständigen Person präsentiert werden, wurden gegenüber der ursprünglichen Veröffentlichung nicht wesentlich geändert.

Über International Graphite

International Graphite ist ein aufstrebender Lieferant von verarbeiteten Graphitprodukten, einschließlich Batterieanodenmaterial, für die globalen Märkte für Elektrofahrzeuge und erneuerbare Energie. Das Unternehmen entwickelt eine souveräne australische „Mine-to-Market"-Fähigkeit mit integrierten Betrieben, die zur Gänze in Western Australia angesiedelt sind. Das Unternehmen beabsichtigt, mit dem zukünftigen Abbau und der Produktion von Graphitkonzentraten vom zu 100 % unternehmenseigenen Graphitprojekt Springdale und der nachgelagerten Verarbeitung im kommerziellen Maßstab in Collie auf dem Ruf Australiens für technische Exzellenz und herausragende ESG-Leistungen aufzubauen. International Graphite notiert an der ASX (ASX: IG6) sowie an der Börse Frankfurt (FWB: H99, WKN: A3DJY5) und ist ein Mitglied der European Battery Alliance (EBA250) sowie der European Raw Minerals Alliance (ERMA).

For more information please contact:

Robert Hodby
CFO/Company Secretary
rhodby@ig6.com.au
+61 407 770 183

Marie Howarth
Media and Communication
mhowarth@ig6.com.au
+61 412 111 962

Link zur englischen Originalmeldung in voller Länge:

https://cdn-api.markitdigital.com/apiman-gateway/ASX/asx-research/1.0/file/2924-02685818-6A1158004?access_token=83ff96335c2d45a094df02a206a39ff4

Die Ausgangssprache (in der Regel Englisch), in der der Originaltext veröffentlicht wird, ist die offizielle, autorisierte und rechtsgültige Version. Diese Übersetzung wird zur besseren Verständigung mitgeliefert. Die deutschsprachige Fassung kann gekürzt oder zusammengefasst sein. Es wird keine Verantwortung oder Haftung für den Inhalt, die Richtigkeit, die Angemessenheit oder die Genauigkeit dieser Übersetzung übernommen. Aus Sicht des Übersetzers stellt die Meldung keine Kauf- oder Verkaufsempfehlung dar! Bitte beachten Sie die englische Originalmeldung auf www.sedar.com, www.sec.gov, www.asx.com.au/ oder auf der Firmenwebsite!